

Auswertungszeitraum:		01.01.2016 - 30.06.2016																									
Wochentage:		Fr				Anzahl Tage:				25				Einsätze / AP und Stundenintervall:				5									
Ereignisarten - Verteilung im Stundenraster:																											
Ereignisart	Anzahl	Anteil in %	00h	01h	02h	03h	04h	05h	06h	07h	08h	09h	10h	11h	12h	13h	14h	15h	16h	17h	18h	19h	20h	21h	22h	23h	
A	131	2,28	5	4	1	4	5	4	1	7	4	7	7	6	5	1	7	7	6	1	11	6	10	7	10	5	
B	28	0,49									1	2	5	4	5	3	4	3			1						
F	61	1,06	2	2	1		1	2					3	2	1	5	2	4	3	3	7	4	7	4	3	2	3
H	57	0,99	1	1	1		1			4	5	1	1	1	1	3	3	3	2	16	5	2	3	1	2		
HN	291	5,07	14	8	1		5	13	21	17	13	10	16	26	12	5	12	9	3	14	12	9	25	21	18	7	
K	473	8,25	7	8	4	3	3		5	17	39	68	66	63	43	31	23	22	25	8	8	8	8	7	4	3	
M	1	0,02											1														
N	2492	43,44	23	24	18	12	18	29	80	119	110	155	171	193	162	137	132	161	158	178	140	127	119	99	68	59	
R	1941	33,84	48	29	26	31	25	31	37	75	119	148	133	146	130	110	98	90	92	79	121	97	87	70	62	57	
S	23	0,40	1							3			2	1					5	4	3	3	1				
Ü	42	0,73											1							1	32	6	1		1		
V	17	0,30						1		1		1			3	1	2	2			1	2	1	2			
W	179	3,12	4	3		3	5	3	3	2	7	10	9	12	8	6	7	18	9	14	12	11	5	9	12	7	
	0	0,00																									
	0	0,00																									
	0	0,00																									
	0	0,00																									
	0	0,00																									
	0	0,00																									
GESAMT	5736	100,00	105	79	52	53	63	83	147	246	299	410	412	453	372	300	291	315	303	323	350	277	264	219	179	141	
Einsatz im Stundenintervall / Tag:			4,20	3,16	2,08	2,12	2,52	3,32	5,88	9,84	11,96	16,40	16,48	18,12	14,88	12,00	11,64	12,60	12,12	12,92	14,00	11,08	10,56	8,76	7,16	5,64	
Anzahl AP:			0,84	0,63	0,42	0,42	0,50	0,66	1,18	1,97	2,39	3,28	3,30	3,62	2,98	2,40	2,33	2,52	2,42	2,58	2,80	2,22	2,11	1,75	1,43	1,13	
Grundschatz:			1,00	1,00	1,00	1,00	1,00	1,00	1,00	1,00	1,00	1,00	1,00	1,00	1,00	1,00	1,00	1,00	1,00	1,00	1,00	1,00	1,00	1,00	1,00	1,00	
Gesamt AP im Stundenintervall:			1,84	1,63	1,42	1,42	1,50	1,66	2,18	2,97	3,39	4,28	4,30	4,62	3,98	3,40	3,33	3,52	3,42	3,58	3,80	3,22	3,11	2,75	2,43	2,13	
Gesamt AP gerundet im Stundenintervall:			2	2	2	2	2	2	2	3	3	4	4	5	4	3	3	4	3	4	4	3	3	3	2	2	

Zeitraum: 01.01.2016 - 30.06.2016

Wochentagskategorie: Fr

Einsätze / NAP: 5

Anzahl zu besetzender Notrufabfrageplätze im Stundenintervall:

Anzahl AP: 0-1 1-2 2-3 3-4 4-5 5-6 6-7 7-8 8-9 9-10 10-11 11-12 12-13 13-14 14-15 15-16 16-17 17-18 18-19 19-20 20-21 21-22 22-23 23-24
2 2 2 2 2 2 2 2 3 3 4 5 4 3 3 4 3 4 4 4 3 3 3 2 2

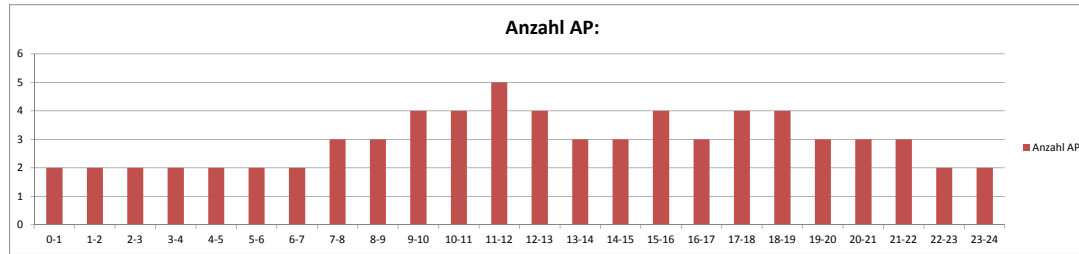

Tendenz: 0-1 1-2 2-3 3-4 4-5 5-6 6-7 7-8 8-9 9-10 10-11 11-12 12-13 13-14 14-15 15-16 16-17 17-18 18-19 19-20 20-21 21-22 22-23 23-24
2 2 2 2 2 2 2 2 3 4 5 5 4 4 3 4 4 4 4 3 3 3 3 2

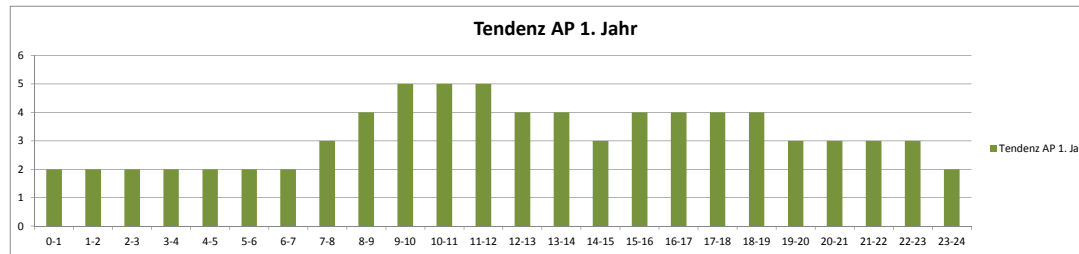

Tendenz: 0-1 1-2 2-3 3-4 4-5 5-6 6-7 7-8 8-9 9-10 10-11 11-12 12-13 13-14 14-15 15-16 16-17 17-18 18-19 19-20 20-21 21-22 22-23 23-24
2 2 2 2 2 2 2 2 3 4 5 5 4 4 4 4 4 4 4 4 3 3 3 2

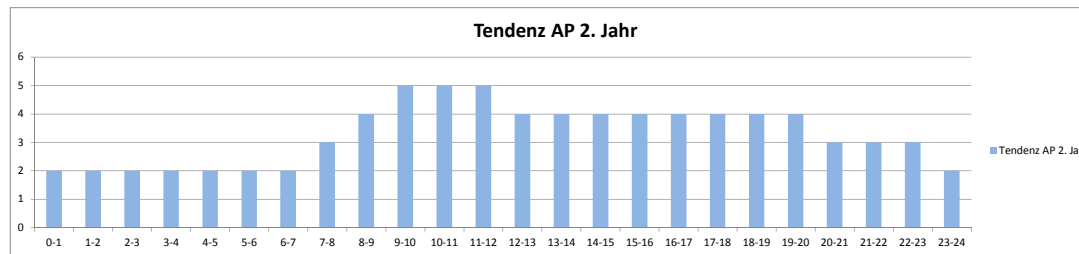

Tendenz erstes Jahr																											
Auswertungszeitraum:		01.01.2016 - 30.06.2016																									
Wochentage:		Fr										Anzahl Tage:		Einsätze / AP und Stundenintervall:													
Ereignisarten - Verteilung im Stundenraster:																						Steigerung / Jahr in Prozent:					
Ereignisart	Anzahl	Anteil in %	00h	01h	02h	03h	04h	05h	06h	07h	08h	09h	10h	11h	12h	13h	14h	15h	16h	17h	18h	19h	20h	21h	22h	23h	
A	140,17	2,28	5,35	4,28	1,07	4,28	5,35	4,28	1,07	7,49	4,28	7,49	7,49	6,42	5,35	1,07	7,49	7,49	7,49	6,42	1,07	11,77	6,42	10,7	7,49	10,7	5,35
B	29,96	0,49	0	0	0	0	0	0	0	1,07	2,14	5,35	4,28	5,35	3,21	4,28	3,21	0	0	0	1,07	0	0	0	0	0	
F	65,27	1,06	2,14	2,14	1,07	0	1,07	2,14	0	0	0	3,21	2,14	1,07	5,35	2,14	4,28	3,21	3,21	7,49	4,28	7,49	4,28	3,21	2,14	3,21	
H	60,99	0,99	1,07	1,07	1,07	0	1,07	0	0	4,28	5,35	1,07	1,07	1,07	1,07	3,21	3,21	3,21	2,14	17,12	5,35	2,14	3,21	1,07	2,14	0	
HN	311,37	5,07	14,98	8,56	1,07	0	5,35	13,91	22,47	18,19	13,91	10,7	17,12	27,82	12,84	5,35	12,84	9,63	3,21	14,98	12,84	9,63	26,75	22,47	19,26	7,49	
K	506,11	8,25	7,49	8,56	4,28	3,21	3,21	0	5,35	18,19	41,73	72,76	70,62	67,41	46,01	33,17	24,61	23,54	26,75	8,56	8,56	8,56	8,56	7,49	4,28	3,21	
M	1,07	0,02	0	0	0	0	0	0	0	0	0	0	1,07	0	0	0	0	0	0	0	0	0	0	0	0	0	
N	2666,44	43,44	24,61	25,68	19,26	12,84	19,26	31,03	85,6	127,33	117,7	165,85	182,97	206,51	173,34	146,59	141,24	172,27	169,06	190,46	149,8	135,89	127,33	105,93	72,76	63,13	
R	2076,87	33,84	51,36	31,03	27,82	33,17	26,75	33,17	39,59	80,25	127,33	158,36	142,31	156,22	139,1	117,7	104,86	96,3	98,44	84,53	129,47	103,79	93,09	74,9	66,34	60,99	
S	24,61	0,40	1,07	0	0	0	0	0	0	3,21	0	2,14	1,07	0	0	0	0	0	5,35	4,28	3,21	3,21	1,07	0	0	0	
Ü	44,94	0,73	0	0	0	0	0	0	0	0	0	0	1,07	0	0	0	0	0	0	1,07	34,24	6,42	1,07	0	1,07	0	
V	18,19	0,30	0	0	0	0	0	1,07	0	1,07	0	1,07	0	0	3,21	1,07	2,14	2,14	0	1,07	2,14	0	1,07	2,14	0	0	
W	191,53	3,12	4,28	3,21	0	3,21	5,35	3,21	3,21	2,14	7,49	10,7	9,63	12,84	8,56	6,42	7,49	19,26	9,63	14,98	12,84	11,77	5,35	9,63	12,84	7,49	
	0	0,00	0	0	0	0	0	0	0	0	0	0	0	0	0	0	0	0	0	0	0	0	0	0	0	0	
	0	0,00	0	0	0	0	0	0	0	0	0	0	0	0	0	0	0	0	0	0	0	0	0	0	0	0	
	0	0,00	0	0	0	0	0	0	0	0	0	0	0	0	0	0	0	0	0	0	0	0	0	0	0	0	
	0	0,00	0	0	0	0	0	0	0	0	0	0	0	0	0	0	0	0	0	0	0	0	0	0	0	0	
	0	0,00	0	0	0	0	0	0	0	0	0	0	0	0	0	0	0	0	0	0	0	0	0	0	0	0	
	0	0,00	0	0	0	0	0	0	0	0	0	0	0	0	0	0	0	0	0	0	0	0	0	0	0	0	
	0	0,00	0	0	0	0	0	0	0	0	0	0	0	0	0	0	0	0	0	0	0	0	0	0	0	0	
GESAMT	6137,52	100,00	112,35	84,53	55,64	56,71	67,41	88,81	157,29	263,22	319,93	438,7	440,84	484,71	398,04	321	311,37	337,05	324,21	345,61	374,5	296,39	282,48	234,33	191,53	150,87	
Einsatz im Stundenintervall / Tag:		4,49	3,38	2,23	2,27	2,70	3,55	6,29	10,53	12,80	17,55	17,63	19,39	15,92	12,84	12,45	13,48	12,97	13,82	14,98	11,86	11,30	9,37	7,66	6,03		
Anzahl AP:		0,90	0,68	0,45	0,45	0,54	0,71	1,26	2,11	2,56	3,51	3,53	3,88	3,18	2,57	2,49	2,70	2,59	2,76	3,00	2,37	2,26	1,87	1,53	1,21		
Grundschatz:		1,00	1,00	1,00	1,00	1,00	1,00	1,00	1,00	1,00	1,00	1,00	1,00	1,00	1,00	1,00	1,00	1,00	1,00	1,00	1,00	1,00	1,00	1,00	1,00		
Gesamt AP im Stundenintervall:		1,90	1,68	1,45	1,45	1,54	1,71	2,26	3,11	3,56	4,51	4,53	4,88	4,18	3,57	3,49	3,70	3,59	3,76	4,00	3,37	3,26	2,87	2,53	2,21		
Gesamt AP gerundet im Stundenintervall:		2	2	2	2	2	2	2	3	4	5	5	5	4	4	3	4	4	4	4	4	3	3	3	3	2	

Tendenz zweites Jahr		01.01.2016 - 30.06.2016																									
Auswertungszeitraum:																											
Wochentage:		Fr																									
Ereignisarten - Verteilung im Stundenraster:		Anzahl Tage:											Einsätze / AP und Stundenintervall:														
		25											5														
													Steigerung / Jahr in Prozent:														
													6														
Ereignisart	Anzahl	Anteil in %	00h	01h	02h	03h	04h	05h	06h	07h	08h	09h	10h	11h	12h	13h	14h	15h	16h	17h	18h	19h	20h	21h	22h	23h	
A	148,5802	2,28	5,671	4,5368	1,1342	4,5368	5,671	4,5368	1,1342	7,9394	4,5368	7,9394	7,9394	6,8052	5,671	1,1342	7,9394	7,9394	6,8052	1,1342	12,4762	6,8052	11,342	7,9394	11,342	5,671	
B	31,7576	0,49	0	0	0	0	0	0	0	1,1342	2,2684	5,671	4,5368	5,671	3,4026	4,5368	3,4026	0	0	0	1,1342	0	0	0	0	0	
F	69,1862	1,06	2,2684	2,2684	1,1342	0	1,1342	2,2684	0	0	3,4026	2,2684	1,1342	5,671	2,2684	4,5368	3,4026	3,4026	7,9394	4,5368	7,9394	4,5368	3,4026	2,2684	3,4026		
H	64,6494	0,99	1,1342	1,1342	1,1342	0	1,1342	0	0	4,5368	5,671	1,1342	1,1342	1,1342	1,1342	3,4026	3,4026	3,4026	2,2684	18,1472	5,671	2,2684	3,4026	1,1342	2,2684	0	
HN	330,0522	5,07	15,8788	9,0736	1,1342	0	5,671	14,7446	23,8182	19,2814	14,7446	11,342	18,1472	29,4892	13,6104	5,671	13,6104	10,2078	3,4026	15,8788	13,6104	10,2078	28,355	23,8182	20,4156	7,9394	
K	536,4766	8,25	7,9394	9,0736	4,5368	3,4026	3,4026	0	5,671	19,2814	44,2338	77,1256	74,8572	71,4546	48,7706	35,1602	26,0866	24,9524	28,355	9,0736	9,0736	9,0736	9,0736	9,0736	7,9394	4,5368	3,4026
M	1,1342	0,02	0	0	0	0	0	0	0	0	0	0	1,1342	0	0	0	0	0	0	0	0	0	0	0	0	0	0
N	2826,4264	43,44	26,0866	27,2208	20,4156	13,6104	20,4156	32,8918	90,736	134,9698	124,762	175,801	193,9482	218,9006	183,7404	155,3854	149,7144	182,6062	179,2036	201,8876	158,788	144,0434	134,9698	112,2858	77,1256	66,9178	
R	2201,4822	33,84	54,4416	32,8918	29,4892	35,1602	28,355	35,1602	41,9654	85,065	134,9698	167,8616	150,8486	165,5932	147,446	124,762	111,1516	102,078	104,3464	89,6018	137,2382	110,0174	98,6754	79,394	70,3204	64,6494	
S	26,0866	0,40	1,1342	0	0	0	0	0	0	3,4026	0	2,2684	1,1342	0	0	0	0	0	5,671	4,5368	3,4026	3,4026	1,1342	0	0	0	
Ü	47,6364	0,73	0	0	0	0	0	0	0	0	0	0	0	1,1342	0	0	0	0	0	1,1342	36,2944	6,8052	1,1342	0	1,1342	0	
V	19,2814	0,30	0	0	0	0	0	1,1342	0	1,1342	0	1,1342	0	1,1342	0	3,4026	1,1342	2,2684	2,2684	0	1,1342	2,2684	0	1,1342	2,2684	0	0
W	203,0218	3,12	4,5368	3,4026	0	3,4026	5,671	3,4026	3,4026	2,2684	7,9394	11,342	10,2078	13,6104	9,0736	6,8052	7,9394	20,4156	10,2078	15,8788	13,6104	12,4762	5,671	10,2078	13,6104	7,9394	
	0	0,00	0	0	0	0	0	0	0	0	0	0	0	0	0	0	0	0	0	0	0	0	0	0	0	0	0
	0	0,00	0	0	0	0	0	0	0	0	0	0	0	0	0	0	0	0	0	0	0	0	0	0	0	0	0
	0	0,00	0	0	0	0	0	0	0	0	0	0	0	0	0	0	0	0	0	0	0	0	0	0	0	0	0
	0	0,00	0	0	0	0	0	0	0	0	0	0	0	0	0	0	0	0	0	0	0	0	0	0	0	0	0
	0	0,00	0	0	0	0	0	0	0	0	0	0	0	0	0	0	0	0	0	0	0	0	0	0	0	0	0
	0	0,00	0	0	0	0	0	0	0	0	0	0	0	0	0	0	0	0	0	0	0	0	0	0	0	0	0
	0	0,00	0	0	0	0	0	0	0	0	0	0	0	0	0	0	0	0	0	0	0	0	0	0	0	0	0
GESAMT	6505,7712	100,00	119,091	89,6018	58,9784	60,1126	71,4546	94,1386	166,7274	279,0132	339,1258	465,022	467,2904	513,7926	421,9224	340,26	330,0522	357,273	343,6626	366,3466	396,97	314,1734	299,4288	248,3898	203,0218	159,9222	
Einsatz im Stundenintervall / Tag:			4,76	3,58	2,36	2,40	2,86	3,77	6,67	11,16	13,57	18,60	18,69	20,55	16,88	13,61	13,20	14,29	13,75	14,65	15,88	12,57	11,98	9,94	8,12	6,40	
Anzahl AP:			0,95	0,72	0,47	0,48	0,57	0,75	1,33	2,23	2,71	3,72	3,74	4,11	3,38	2,72	2,64	2,86	2,75	2,93	3,18	2,51	2,40	1,99	1,62	1,28	
Grundschutz:			1,00	1,00	1,00	1,00	1,00	1,00	1,00	1,00	1,00	1,00	1,00	1,00	1,00	1,00	1,00	1,00	1,00	1,00	1,00	1,00	1,00	1,00	1,00	1,00	
Gesamt AP im Stundenintervall:			1,95	1,72	1,47	1,48	1,57	1,75	2,33	3,23	3,71	4,72	4,74	5,11	4,38	3,72	3,64	3,86	3,75	3,93	4,18	3,51	3,40	2,99	2,62	2,28	
Gesamt AP gerundet im Stundenintervall:			2	2	2	2	2	2	2	3	4	5	5	5	4	4	4	4	4	4	4	4	3	3	3	2	

Wochentagskategorien

alle Wochentage

Mo-Do

Fr

Sa

So-Fei